



Vraagprijs:
€ 499.000 K.K.

Daalakkerweg 12

ROERMOND

+31475202005
info@reuversmakelaardij.nl
reuversmakelaardij.nl

Reuvers
MAKELAARDIJ

Kenmerken

Overdracht

Vraagprijs	€ 499.000,- k.k.
Aanvaarding	In overleg

Bouw

Type object	Woonhuis, eengezinswoning, vrijstaande woning
Soort bouw	Bestaande bouw
Bouwperiode	1950
Keurmerken	Energie prestatie advies
Isolatievormen	Dakisolatie Dubbel glas

Oppervlaktes en inhoud

Perceeloppervlakte	615 m ²
Gebruiksoppervlakte wonen	147 m ²
Inhoud	700 m ³
Oppervlakte overige in pandige ruimten	15 m ²
Oppervlakte externe bergruimte	30 m ²
Oppervlakte gebouwgebonden buitenruimte	8 m ²

Indeling

Aantal bouwlagen	4
Aantal kamers	10 (waarvan 5 slaapkamers)
Aantal badkamers	1

Energieverbruik

Heeft een energiecertificaat	Ja
Energielabel	E

CV ketel

CV ketel	Nefit HR
Warmtebron	Gas
Bouwjaar	2005
Combiketel	Ja
Eigendom	Eigendom

Kenmerken

Uitrusting

Aantal parkeerplaatsen	5
Warm water	CV-ketel
Verwarmingssysteem	Centrale verwarming Gashaard Vloerverwarming (gedeeltelijk)
Heeft airco	Ja
Heeft kabel-tv	Ja
Heeft rolluiken	Ja
Heeft een schuifpui	Ja
Heeft zonwering	Ja
Heeft een zwembad	Ja

Kadastrale gegevens

Eigendom	Eigen grond
----------	-------------



Kenmerken

Woonoppervlakte

147m²

Perceeloppervlakte

615m²

Inhoud

700m³

Energie­label

E



Omschrijving

In de wijk Leeuwen in Roermond staat deze prachtige vrijstaande woning met een eigen zwembad te koop! Het is bij uitstek een perfecte familiewoning! Heb jij interesse? Lees dan gauw verder.

Aan de kiezeloprit aan de zijkant van de woning bevindt zich de voordeur. Bij binnenkomst kom je uit in de ruime hal met een zwevend toilet met fonteintje, de meterkast, de garderobe, de vaste trap naar de eerste verdieping en de vaste trap naar de provisiekelder welke ingericht kan worden als wijnkelder. De hal geeft toegang tot de lichte en sfeervolle woonkamer met een gashaard, een fraaie erker aan de voorzijde van de woning en een eetkamer aan de achterzijde. Ook geeft de hal toegang tot de gesloten knusse keuken met diverse inbouwapparatuur. Aan de achterzijde van de woning is in 2022 een fantastische tuinkamer gerealiseerd met screens en een vrij uitzicht op de heerlijke tuin. De tuin is een oase van groen en biedt meer dan voldoende privacy. Naast de graszoden, diverse

bomen en groene erfafscheiding zijn er meerdere terrasmogelijkheden, een stenen berging, een eigen achterom en een omheind privé zwembad aanwezig.

Via de vaste trap in de hal is de eerste verdieping bereikbaar. De overloop geeft toegang tot een keurige badkamer met een douche, een ligbad, een tweede toilet en een wastafel. Daarnaast zijn er op de eerste verdieping 3 slaapvertrekken aanwezig, waarvan 1 kamer is voorzien van een eigen wastafel, een airco en een inbouwkast.

Middels een vaste trap is ook de tweede verdieping bereikbaar. Hier zijn 2 extra kamers gecreëerd met muurkasten die geheel naar eigen wens ingericht kunnen worden.

Ben jij nu helemaal enthousiast na het zien van deze foto's en zie jij jezelf met je gezin hier al wonen? Wacht dan niet langer! Neem vandaag nog contact met op met ons kantoor en plan jouw bezichtiging in.



Indeling

Souterrain:

Provisiekelder/wijnkelder.

Begane grond:

Entree/hal – toilet – meterkast – woonkamer-/eetkamer/erker – keuken – tuinkamer.

Eerste verdieping:

Overloop – badkamer – 3 slaapvertrekken.

Tweede verdieping:

Overloop – 2 extra kamers.

Tuin:

Terrasmogelijkheden – graszoden – bomen en beplanting – eigen zwembad – garage – eigen oprit – eigen achterom.

Bijzonderheden:

- Definitieve energielabel E, registratienummer 980172494, geldig tot 24-11-2032;
- De Nefit cv-installatie uit 2005 is eigendom;
- De kiezeloprit geeft parkeergelegenheid voor meerdere personenauto's;
- De woning beschikt over voldoende opbergruimte;
- De woning is gelegen in een kindvriendelijke buurt met een speeltuin op loopafstand;
- De tuinkamer is voorzien van vloerverwarming en elektrische screens;
- In de woonkamer is een convector aanwezig en een aluminium schuifpui met toegang tot de tuinkamer;
- De woning is voorzien van kunststof kozijnen en aan de achterzijde bevinden zich rolluiken;
- Alle maten, plattegronden zijn indicatief, waaraan verder geen rechten ontleend kunnen worden;
- Ter bescherming van de belangen van zowel koper als verkoper, wordt uitdrukkelijk gesteld dat een koopovereenkomst met betrekking tot deze onroerende zaak eerst dan tot stand komt nadat koper en verkoper de koopovereenkomst hebben getekend ("schriftelijkheidsvereiste");
- De termijn die wordt opgenomen voor eventuele (overeengekomen) ontbindende voorwaarden (financiering) is in de regel 6 weken na het sluiten van mondelinge overeenkomst;
- De waarborgsom/bankgarantie is 10% van de koopsom. De koper dient deze 2 weken ná het vervallen van de ontbindende voorwaarden bij de desbetreffende notaris te deponeren;
- Koper is te allen tijde gerechtigd voor eigen rekening een bouwkundige keuring te (laten) verrichten dan wel andere adviseurs te raadplegen teneinde een goed inzicht te verkrijgen over de staat van onderhoud.

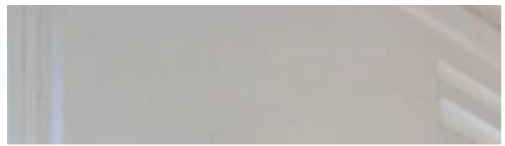



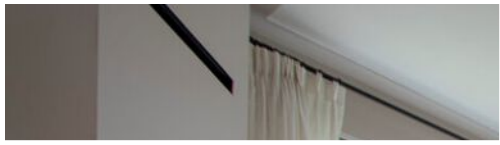





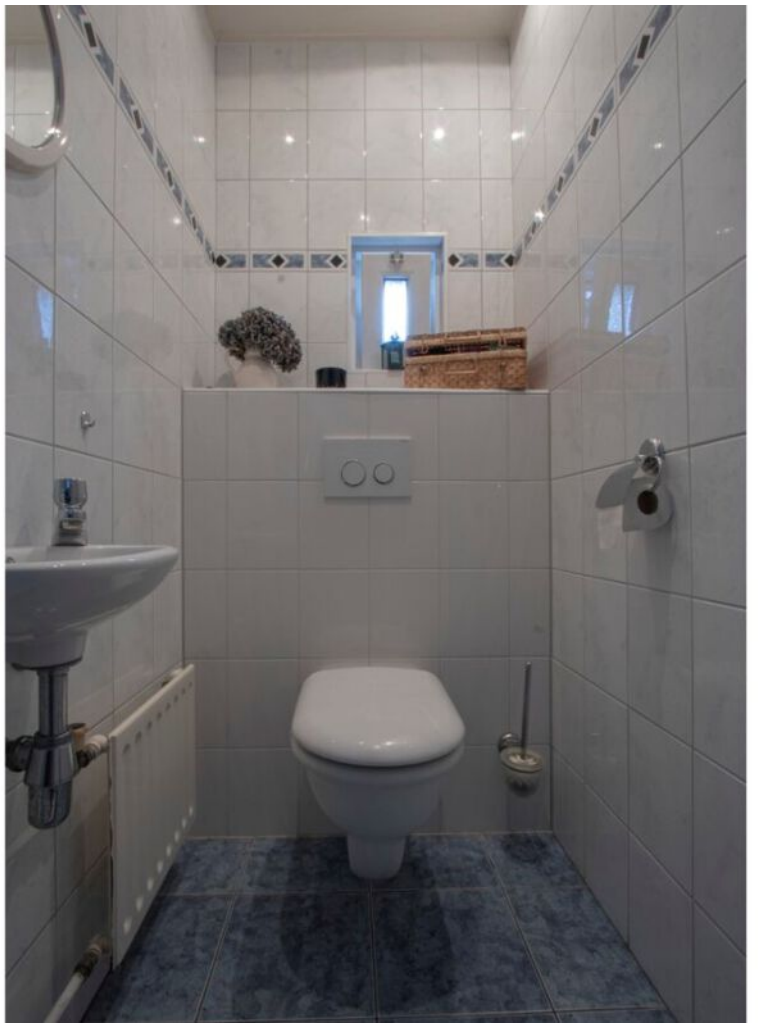
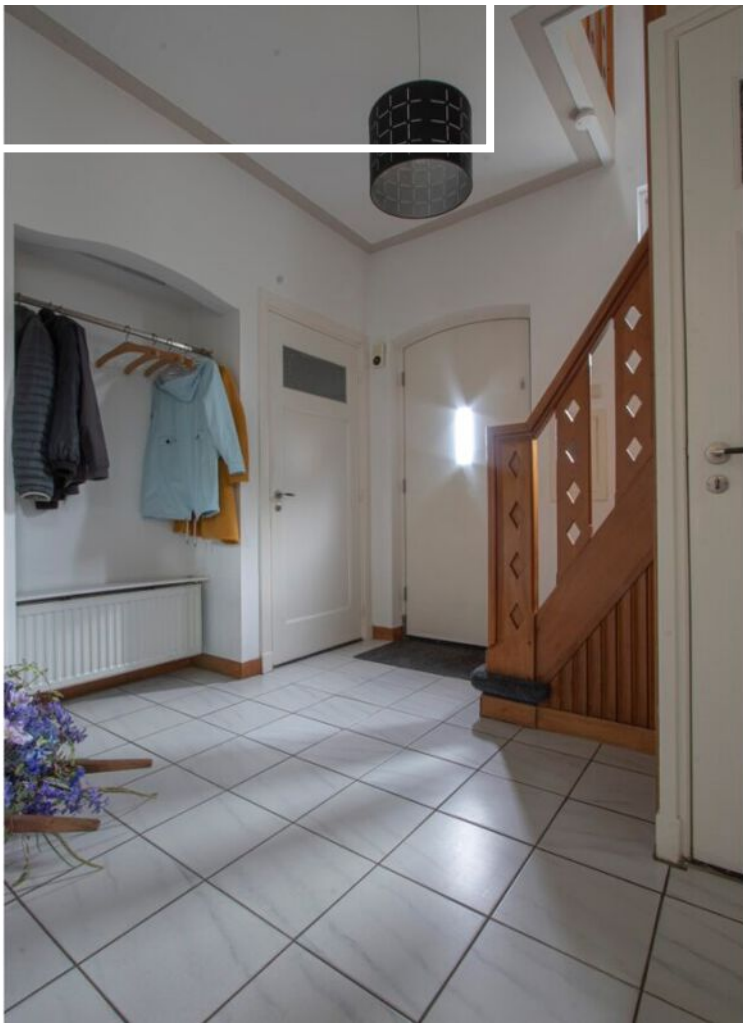

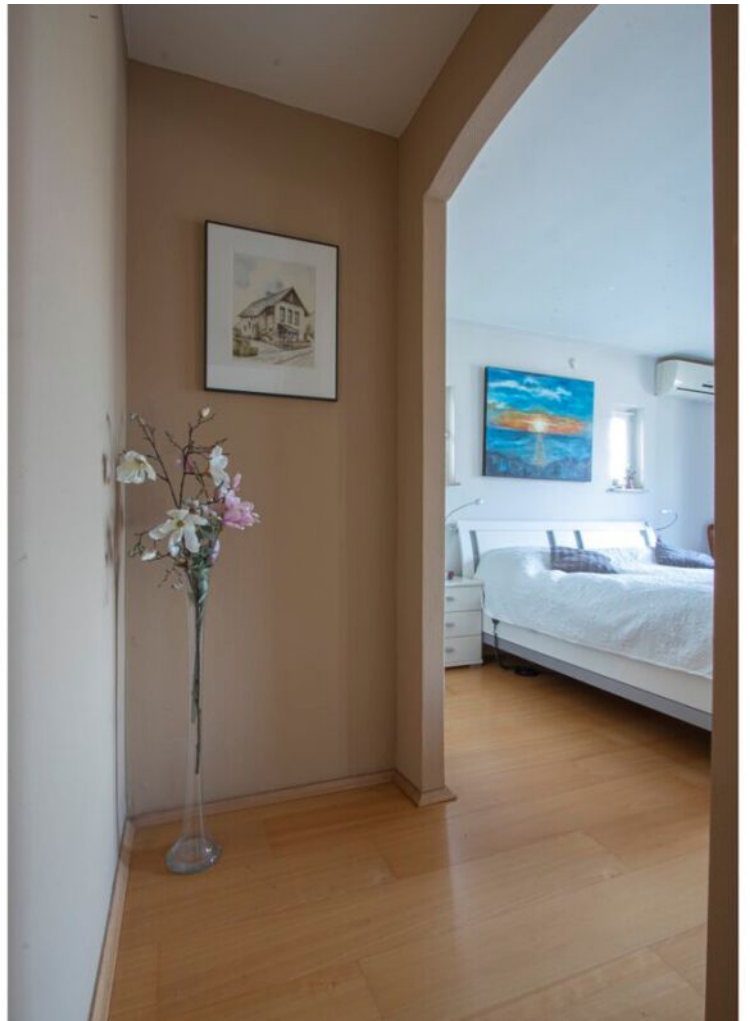

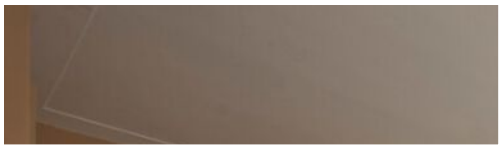











Plattegrond

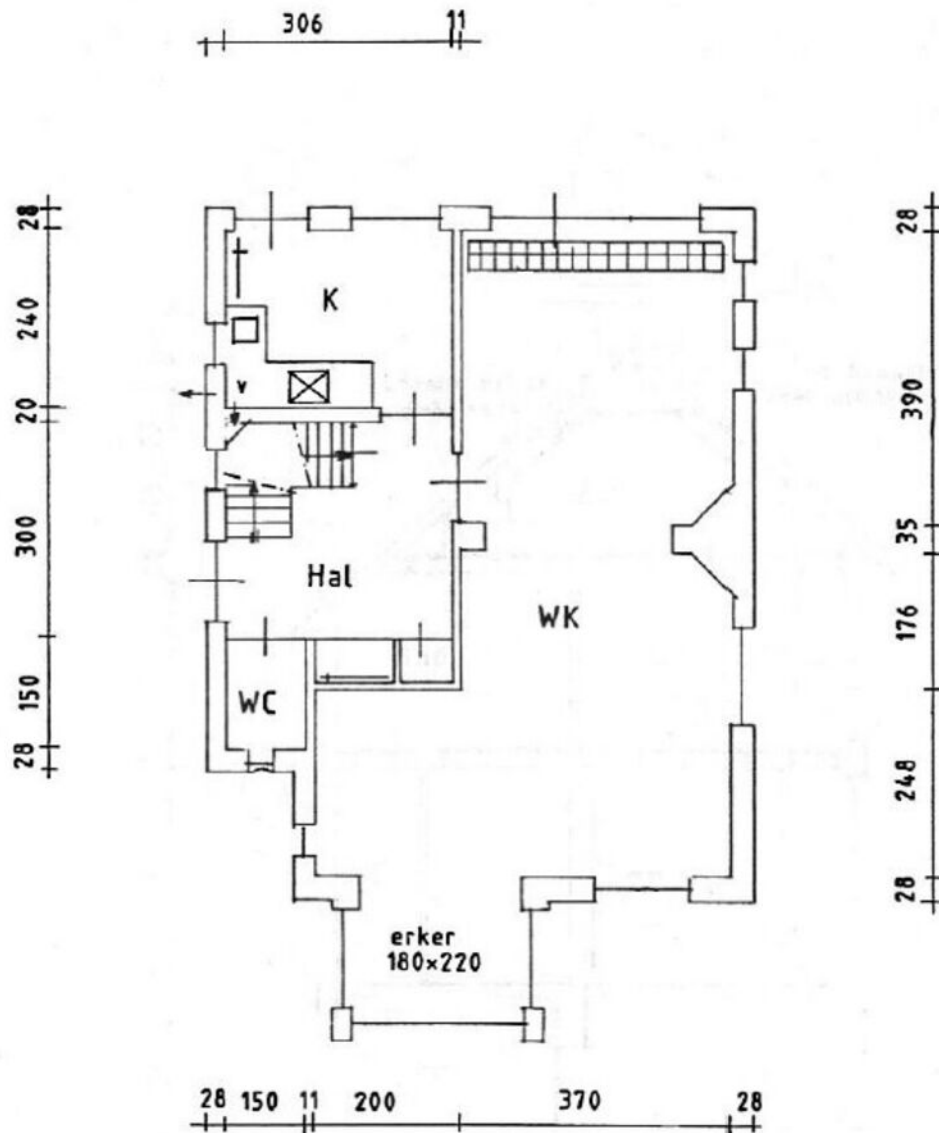

Begane grond

Alle plattegronden dienen ter illustratie, waaraan geen rechten ontleend kunnen worden>

Plattegrond

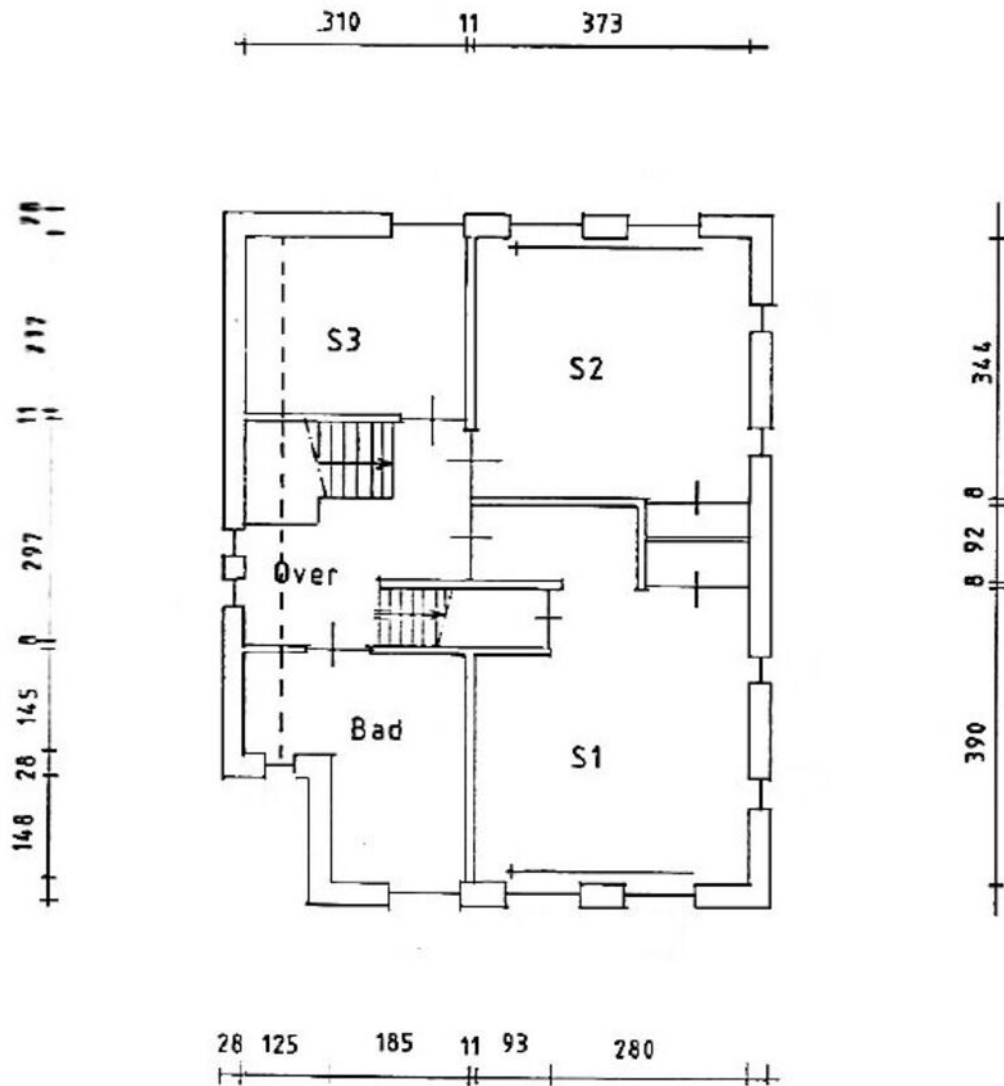

1e verdieping

Alle plattegronden dienen ter illustratie, waaraan geen rechten ontleend kunnen worden.

Plattegrond

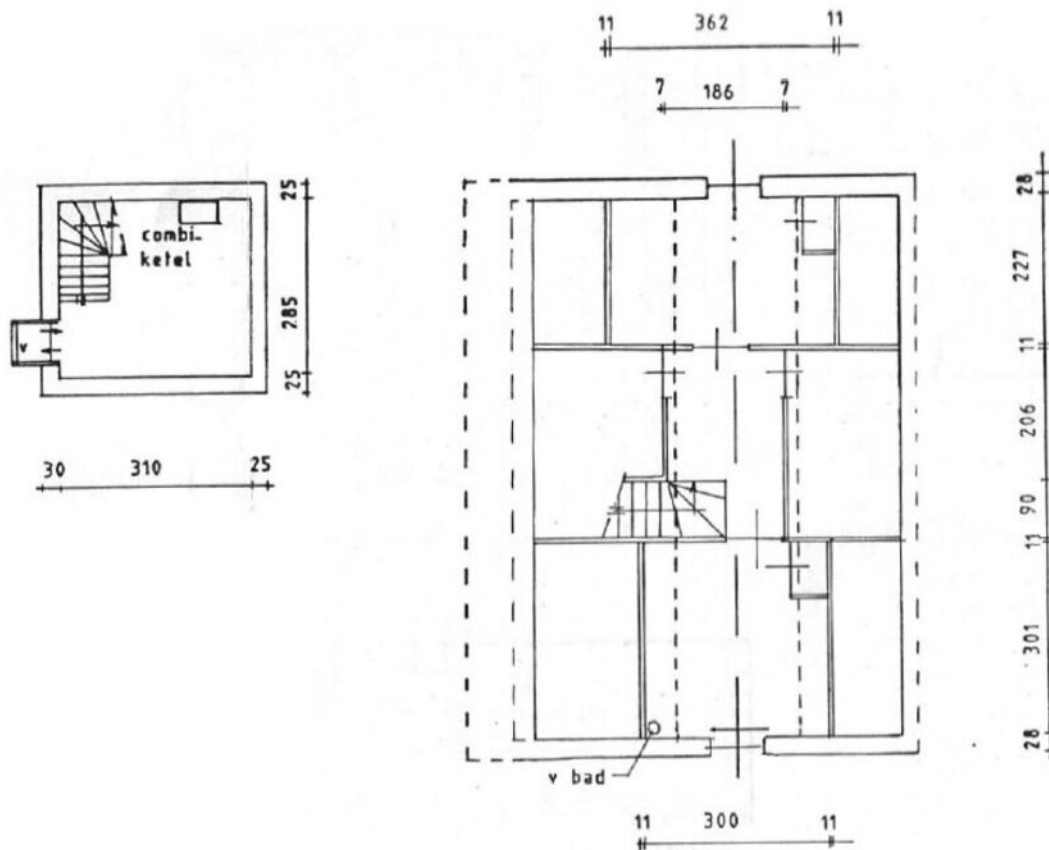

Souterrain en 2e verdieping

Alle plattegronden dienen ter illustratie, waaraan geen rechten ontleend kunnen worden.

Deze woning heeft energielabel

E



Isolatie		Installaties		Hoofdsysteem	Verbetering aanbevolen?
1 Gevels	- +/- + ++	7 Verwarming	HR-107 ketel		nee ja
2 Gevelpanelen	n.v.t.	8 Warm water	Combiketel		nee ja
3 Daken	+/- + ++	9 Zonneboiler	Niet aanwezig		nee ja
4 Vloeren	- +/- + ++	10 Ventilatie	Natuurlijke ventilatie via ramen en/of roosters		nee ja
5 Ramen	+ ++	11 Koeling	Aanwezig		nee n.t.b.
6 Buitendeuren	+/- + ++	12 Zonnepanelen	Niet aanwezig		nee ja

Deze woning wordt verwarmd via een aardgas aansluiting

Warmtebehoefte
in de wintermaanden



Laag

Gemiddeld

Hoog

Risico op hoge
binnentemperaturen
in de zomermaanden



Laag

Hoog

Aandeel hernieuwbare
energie



0,0 %

Toelichtingen en aanbevelingen vindt u op pagina 2 en verder

Over deze woning

Adres

Daalakkerweg 12
6041BL Roermond
BAG-ID: 0957010000123720

Detailaanduiding

Bouwjaar 1950
Compactheid 2,15
Vloeroppervlakte 187 m²

Woningtype

Vrijstaande woning

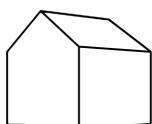

Opnamedetails

Naam

H. Schellen

Examnummer

55151542

Certificaathouder

EPA plus B.V.

Inschrijfnummer

EPG2013-14W

KvK-nummer

58252932

Certificerende instelling

EPG-Certificering

Soort opname

Basisopname



Kadastrale kaart



**LIJST VAN ZAKEN BEHORENDE BIJ:
OPDRACHT TOT DIENSTVERLENING BIJ VERKOOP / KOOPOVEREENKOMST**

betreffende het perceel: ^{weg} Daalablaerstraat 12 - Roermond.

Voor de onderstaande zaken -ongeacht of deze roerend dan wel onroerend zijn- geldt dat ze soms wel en soms niet in de woning achterblijven. Wilt u aangeven wat in uw situatie het geval is?

ZAKEN	blijft achter	gaat mee	kan worden/ is overgenomen	n.v.t.
- tuinaanleg/(sier-) bestrating/ beplanting/ erfafscheiding	<input checked="" type="checkbox"/>	<input type="checkbox"/>	<input type="checkbox"/>	<input type="checkbox"/>
- buitenverlichting	<input checked="" type="checkbox"/>	<input type="checkbox"/>	<input type="checkbox"/>	<input type="checkbox"/>
- tuin huisje/ buitenberging /garage	<input checked="" type="checkbox"/>	<input type="checkbox"/>	<input type="checkbox"/>	<input checked="" type="checkbox"/>
- broeikas	<input type="checkbox"/>	<input type="checkbox"/>	<input type="checkbox"/>	<input checked="" type="checkbox"/>
- vlaggenmast	<input type="checkbox"/>	<input type="checkbox"/>	<input type="checkbox"/>	<input checked="" type="checkbox"/>
- voet droogmolen	<input checked="" type="checkbox"/>	<input type="checkbox"/>	<input type="checkbox"/>	<input checked="" type="checkbox"/>
- antenne	<input type="checkbox"/>	<input type="checkbox"/>	<input type="checkbox"/>	<input checked="" type="checkbox"/>
- brievenbus	<input checked="" type="checkbox"/>	<input type="checkbox"/>	<input type="checkbox"/>	<input type="checkbox"/>
- (voordeur)bel	<input checked="" type="checkbox"/>	<input type="checkbox"/>	<input type="checkbox"/>	<input type="checkbox"/>
- veiligheidssloten	<input type="checkbox"/>	<input type="checkbox"/>	<input type="checkbox"/>	<input checked="" type="checkbox"/>
- alarminstallatie	<input type="checkbox"/>	<input type="checkbox"/>	<input type="checkbox"/>	<input checked="" type="checkbox"/>
- rolluiken/ zonwering buiten	<input checked="" type="checkbox"/>	<input type="checkbox"/>	<input type="checkbox"/>	<input type="checkbox"/>
- zonwering binnen (zelder) /screens	<input checked="" type="checkbox"/>	<input type="checkbox"/>	<input type="checkbox"/>	<input type="checkbox"/>
- gordijnrails	<input checked="" type="checkbox"/>	<input type="checkbox"/>	<input type="checkbox"/>	<input type="checkbox"/>
- gordijnen	<input type="checkbox"/>	<input type="checkbox"/>	<input checked="" type="checkbox"/>	<input checked="" type="checkbox"/>
- vitrages	<input type="checkbox"/>	<input type="checkbox"/>	<input type="checkbox"/>	<input checked="" type="checkbox"/>
- losse horren / rolhorren	<input checked="" type="checkbox"/>	<input type="checkbox"/>	<input type="checkbox"/>	<input type="checkbox"/>
- rolgordijnen (loges kamer)	<input checked="" type="checkbox"/>	<input type="checkbox"/>	<input type="checkbox"/>	<input type="checkbox"/>
- vloerbedekking	<input checked="" type="checkbox"/>	<input type="checkbox"/>	<input type="checkbox"/>	<input type="checkbox"/>
- laminaatvloeren	<input checked="" type="checkbox"/>	<input type="checkbox"/>	<input type="checkbox"/>	<input type="checkbox"/>
- tegelvloeren	<input checked="" type="checkbox"/>	<input type="checkbox"/>	<input type="checkbox"/>	<input type="checkbox"/>
- massieve eiken vloer	<input checked="" type="checkbox"/>	<input type="checkbox"/>	<input type="checkbox"/>	<input type="checkbox"/>
- warmwatervoorziening, te weten:				
- Nefit	<input checked="" type="checkbox"/>	<input type="checkbox"/>	<input type="checkbox"/>	<input checked="" type="checkbox"/>
-	<input type="checkbox"/>	<input type="checkbox"/>	<input type="checkbox"/>	<input type="checkbox"/>
- c.v. met toebehoren	<input checked="" type="checkbox"/>	<input type="checkbox"/>	<input type="checkbox"/>	<input checked="" type="checkbox"/>
- klokthermostaat	<input checked="" type="checkbox"/>	<input type="checkbox"/>	<input type="checkbox"/>	<input type="checkbox"/>
-	<input type="checkbox"/>	<input type="checkbox"/>	<input type="checkbox"/>	<input type="checkbox"/>
- (voorzet) ^{gas} openhaard met toebehoren, te weten:				
- open haard	<input checked="" type="checkbox"/>	<input type="checkbox"/>	<input type="checkbox"/>	<input type="checkbox"/>
-	<input type="checkbox"/>	<input type="checkbox"/>	<input type="checkbox"/>	<input checked="" type="checkbox"/>
-	<input type="checkbox"/>	<input type="checkbox"/>	<input type="checkbox"/>	<input checked="" type="checkbox"/>
- kachels	<input type="checkbox"/>	<input type="checkbox"/>	<input type="checkbox"/>	<input checked="" type="checkbox"/>
- isolatievoorzieningen (voorzetramen, radiatorfolie etc.) te weten:				
-	<input type="checkbox"/>	<input type="checkbox"/>	<input type="checkbox"/>	<input checked="" type="checkbox"/>
-	<input type="checkbox"/>	<input type="checkbox"/>	<input type="checkbox"/>	<input checked="" type="checkbox"/>
-	<input type="checkbox"/>	<input type="checkbox"/>	<input type="checkbox"/>	<input checked="" type="checkbox"/>
- keukenblok met bovenkasten inclusief verlichting	<input checked="" type="checkbox"/>	<input type="checkbox"/>	<input type="checkbox"/>	<input type="checkbox"/>

ZAKEN	blijft achter	gaat mee	kan worden/ is overgenomen	n.v.t.
- keuken (inbouw)apparatuur, te weten:				
- vaatwasser	<input checked="" type="checkbox"/>	<input type="checkbox"/>	<input type="checkbox"/>	<input type="checkbox"/>
<i>gas</i> - inductie kookplaat en RVS dampkap	<input checked="" type="checkbox"/>	<input type="checkbox"/>	<input type="checkbox"/>	<input type="checkbox"/>
- combi magnetron	<input checked="" type="checkbox"/>	<input type="checkbox"/>	<input type="checkbox"/>	<input type="checkbox"/>
- koelkast	<input checked="" type="checkbox"/>	<input type="checkbox"/>	<input type="checkbox"/>	<input type="checkbox"/>
- diepvries	<input type="checkbox"/>	<input type="checkbox"/>	<input type="checkbox"/>	<input checked="" type="checkbox"/>
- inbouwverlichting/ dimmers, te weten:				
- spots	<input checked="" type="checkbox"/>	<input type="checkbox"/>	<input type="checkbox"/>	<input type="checkbox"/>
-	<input type="checkbox"/>	<input type="checkbox"/>	<input type="checkbox"/>	<input type="checkbox"/>
- opbouwverlichting	<input type="checkbox"/>	<input checked="" type="checkbox"/>	<input type="checkbox"/>	<input type="checkbox"/>
-	<input type="checkbox"/>	<input type="checkbox"/>	<input type="checkbox"/>	<input type="checkbox"/>
- <i>Slaaphamer kasten (2x)</i>	<input checked="" type="checkbox"/>	<input type="checkbox"/>	<input type="checkbox"/>	<input type="checkbox"/>
- kasten	<input type="checkbox"/>	<input checked="" type="checkbox"/>	<input type="checkbox"/>	<input type="checkbox"/>
- spiegelwanden	<input type="checkbox"/>	<input type="checkbox"/>	<input type="checkbox"/>	<input type="checkbox"/>
- leese kasten, boeken , legplanken (<i>slaaphamer</i>)	<input checked="" type="checkbox"/>	<input type="checkbox"/>	<input type="checkbox"/>	<input type="checkbox"/>
- wastafels met accessoires	<input checked="" type="checkbox"/>	<input type="checkbox"/>	<input type="checkbox"/>	<input type="checkbox"/>
- toiletaccessoires (toiletrolhouder, toiletbril, spiegel etc.)	<input checked="" type="checkbox"/>	<input type="checkbox"/>	<input type="checkbox"/>	<input type="checkbox"/>
- kastje onder erlangs de vaste wastafel (<i>slaaphamer</i>)	<input type="checkbox"/>	<input checked="" type="checkbox"/>	<input type="checkbox"/>	<input type="checkbox"/>
-	<input type="checkbox"/>	<input type="checkbox"/>	<input type="checkbox"/>	<input type="checkbox"/>
- badkameraccessoires (planchet, spiegel, kranen, douchescherm etc.)	<input checked="" type="checkbox"/>	<input type="checkbox"/>	<input type="checkbox"/>	<input type="checkbox"/>
- sauna met toebehoren, te weten:	<input type="checkbox"/>	<input type="checkbox"/>	<input type="checkbox"/>	<input checked="" type="checkbox"/>
-	<input type="checkbox"/>	<input type="checkbox"/>	<input type="checkbox"/>	<input type="checkbox"/>
-	<input type="checkbox"/>	<input type="checkbox"/>	<input type="checkbox"/>	<input type="checkbox"/>
- veiligheidsschakelaar wasautomaat	<input type="checkbox"/>	<input type="checkbox"/>	<input type="checkbox"/>	<input type="checkbox"/>
- (huis)telefoontoestellen	<input type="checkbox"/>	<input type="checkbox"/>	<input type="checkbox"/>	<input checked="" type="checkbox"/>
-	<input type="checkbox"/>	<input type="checkbox"/>	<input type="checkbox"/>	<input type="checkbox"/>
-	<input type="checkbox"/>	<input type="checkbox"/>	<input type="checkbox"/>	<input type="checkbox"/>
-	<input type="checkbox"/>	<input type="checkbox"/>	<input type="checkbox"/>	<input type="checkbox"/>
- Zaken die geen eigendom van de verkoper zijn maar waarvan eventuele leasecontracten, huurkoopcontracten of huurcontracten zijn over te nemen (keukens, openhaarden, c.v.-ketels, boilers, geisers):				
-	<input type="checkbox"/>	<input type="checkbox"/>	<input type="checkbox"/>	<input checked="" type="checkbox"/>
-	<input type="checkbox"/>	<input type="checkbox"/>	<input type="checkbox"/>	<input type="checkbox"/>
-	<input type="checkbox"/>	<input type="checkbox"/>	<input type="checkbox"/>	<input type="checkbox"/>
- bijzondere opmerkingen:				
- <i>luxaflex</i>	<input checked="" type="checkbox"/>	<input type="checkbox"/>	<input type="checkbox"/>	<input type="checkbox"/>
- <i>anica slaaphamer</i>	<input checked="" type="checkbox"/>	<input type="checkbox"/>	<input type="checkbox"/>	<input type="checkbox"/>
- <i>zwembad, pomp, zandfilter</i>	<input checked="" type="checkbox"/>	<input type="checkbox"/>	<input type="checkbox"/>	<input type="checkbox"/>
- <i>Zonnematten (zwembad)</i>	<input checked="" type="checkbox"/>	<input type="checkbox"/>	<input type="checkbox"/>	<input type="checkbox"/>
- <i>wijnrek helder</i>	<input type="checkbox"/>	<input checked="" type="checkbox"/>	<input type="checkbox"/>	<input type="checkbox"/>

Voor akkoord,
Plaats en datum:

Roermond
16-11-2022

plaats en datum:

de opdrachtgever/ verkoper,
(en echtgeno(o)t(e))

koper

VRAGENLIJST
voor de verkoop van een onroerende zaak

Deze vragenlijst is samengesteld, omdat bij het kopen en verkopen van een huis (een onroerende zaak) de koper verplicht is vragen te stellen over het huis dat hij wil kopen. Als verkoper bent u verplicht zo volledig en uitvoerig mogelijk de juiste informatie te verstrekken over de staat van uw huis.

Ook voor eventuele lasten en beperkingen, zoals een hypotheek of erfdienstbaarheid van het huis, moet u voortaan informatie verstrekken. Dit is uw risico. Indien u bewust informatie over uw huis achterhoudt, kunt u als verkoper aansprakelijk worden gesteld.

Om dit zoveel mogelijk te voorkomen en u bovendien te helpen bij het verzamelen van informatie over het huis, is deze vragenlijst samengesteld. Vul daarom deze lijst zo volledig mogelijk en naar waarheid in. Heeft u nog vragen, neem dan contact op met ons. Stuur de ingevulde lijst vervolgens naar info@reuversmakelaardij.nl, want: voorkomen is beter dan genezen!

Tenslotte is een makelaar van Reuvers Makelaardij B.V. als deskundige in onroerende zaken bij uitstek de aangewezen persoon voor de voorbereiding, begeleiding, advisering en vastlegging van de aan- of verkoop van een huis.

Vragenlijst voor de verkoop van een onroerende zaak

Indien u dat nodig vindt, kunt u nadere informatie geven aan het einde van deze vragenlijst of bij de tekst. Als u twijfelt over de juiste beantwoording of als u een vraag niet begrijpt, zet dan een vraagteken bij de vraag en neem zo snel mogelijk contact op met uw Makelaar.

- 1. Deze vragenlijst heeft betrekking op het appartement/perceel**
Adres: Daalakkerweg 12
Postcode/Plaats: 6041BL Roermond
Bouwjaar: 1950
- 2. Aankoop**
Op welke datum heeft u het appartement/perceel in eigendom gekregen?
Bij welke notaris heeft deze eigendomsoverdracht plaatsgevonden (naam, adres, plaats en tel.nr.)?
.....
.....
- 3. Erfpacht, vruchtgebruik, erfdienstbaarheden, opstal, overige rechten en verplichtingen**
Rusten er zover u weet rechten op het pand, zoals erfpacht, opstalrecht, vruchtgebruik, erfdienstbaarheden, kwalitatieve rechten of verplichtingen, kettingbedingen, voorkeursrechten, optierechten, rechten van wederinkoop, huurkoop, concurrentiebedingen, etc.? JA / NEE
Zo ja, welke?
Indien er sprake is van erfpacht of opstalrecht, hoe hoog is de canon per jaar? €
Per welke datum kan de canon worden aangepast?
Is deze eeuwigdurend of is er een einddatum bekend? Einddatum: JA / NEE
Is de erfpacht afgekocht? JA / NEE
Zo ja, tot welke datum?
Bestaat de mogelijkheid de erfpachtgrond in eigendom te verkrijgen? JA / NEE
Zo ja, voor welk bedrag? €
- 4. Andere overeenkomsten**
Zijn er nog andere eventueel aanvullende notariële of onderhandse aktes opgesteld van het pand nadat u het in eigendom heeft gekregen? JA / NEE
Zo ja, welke? JA / NEE
Of is dat eventueel het geval met één van de aangrenzende percelen? JA / NEE
(Hierbij kunt u denken aan afspraken/regelingen m.b.t. het gebruik en/of onderhoud van een poort, tuin, schuur, erfafscheiding, garage of (mondelinge) overeenkomsten met meerdere burens, toezeggingen.)
Zo ja, welke zijn dat?
- 5. Publiekrechtelijke beperkingen**
Is er sprake van de Wet voorkeursrecht gemeenten, ruilverkaveling en/of onteigening? JA / NEE
Zo ja, waarvan?
- 6. Grens met uw burens**
Is een gedeelte van uw pand, schuur, garage of schutting gebouwd op grond van de burens of andersom? JA / NEE
Zo ja, welk?
- 7. Kadastrale grenzen**
Zijn er volgens u afwijkingen v.w.b. de huidige terreinafscheidingen t.o.v. de kadastrale eigendomsgrenzen? JA / NEE
Zo ja, waaruit bestaat die afwijking?

VRAGENLIJST

voor de verkoop van een onroerende zaak

8. Verhuur

- Is het appartement/perceel/de grond geheel of gedeeltelijk aan anderen in gebruik gegeven of verhuurd? JA / NEE
- Zo ja:
- Is er een huurcontract? //JA / NEE
 - Welk gedeelte is verhuurd?
 - Indien er delen zijn die onder gezamenlijk gebruik vallen, welke zijn dit?
 - Welke zaken zijn van de huurder en mag/moet hij verwijderen bij ontruiming (bijv. verlichting, geiser, vloerbedekking, keuken, etc.)?
 - Heeft de huurder een waarborgsom gestort? JA/ NEE
 - Zo ja, hoeveel? €
 - Heeft u nog andere afspraken met de huurder(s) gemaakt? //JA / NEE
 - Zo ja, welke?

9. Procedures

- Zijn er over het pand procedures gaande bij de huurcommissie, rechter of een andere instantie (bijv. onteigening)? JA/ NEE
- Zo ja, welke?

10. Lidmaatschapsrecht van Vereniging van Eigenaren of Coöperatieve Vereniging

(Indien uw pand geen appartement is, kunt u deze vraag overslaan.)

Wie is de administrateur of secretaris-penningmeester van de vereniging (naam, adres en tel.nr.)?

- Wat zijn thans de maandelijkse betalingen aan de V.v.E./Coöperatieve Vereniging? € //JA/ NEE
- Zijn bij dit bedrag voorschotkosten van bijv. water en/of stookkosten inbegrepen?
- Zo ja, welke?
- Is er een opstalverzekering inbegrepen in de bijdrage V.v.E? JA / NEE
- Is er een glasverzekering inbegrepen in de bijdrage V.v.E.? JA / NEE

Zijn alle aan de V.v.E./Coöperatieve Vereniging verschuldigde bedragen betaald? JA / NEE

Wat zijn de evt. schulden of exploitatiekosten van de vereniging? €

Zijn er afspraken gemaakt over vernieuwing, onderhoud of zijn er andere besluiten van de V.v.E of Coöperatieve Vereniging die voor de koper van belang kunnen zijn? //JA / NEE

Zo ja, welke?

Wordt er voor het geplande toekomstig onderhoud een extra bijdrage gevraagd? JA / NEE

Zo ja, hoeveel? €

Wordt er wel eens een ledenvergadering gehouden? //JA/ NEE

Zo ja, ongeveer keer per jaar.

Wordt er elk jaar een overzicht opgesteld van de uitgaven en inkomsten van de V.v.E.? //JA/ NEE

Zo ja, stukken graag bijvoegen.

Indien u een 'harde' vloer heeft, voldoet deze aan de isolatienorm die door de V.v.E. is gesteld? JA// NEE

Heeft u toestemming voor de 'harde' vloer van de V.v.E.? //JA / NEE

Hebben de burens problemen met/overlast van uw vloer? ///JA / NEE

11. Gebouwenverzekering

- Voor welk bedrag is het appartement/de opstal verzekerd? €
- Bij welke maatschappij/tussenpersoon?
- Gaarne kopie van het polisblad bijvoegen.
- Indien het een appartement betreft, is dit via de V.v.E./Coöperatieve Vereniging geregeld? JA / NEE

VRAGENLIJST
voor de verkoop van een onroerende zaak

- 12. Onderhoudscontracten, garanties**
Zijn er onderhoudscontracten en/of garantieregelingen van goederen die mee verkocht worden (bijv. GIW-garantie, cv-ketel onderhoudsabonnement, garantie op keukenapparatuur, boiler, etc.)?
Zo ja, welke?
- JA / NEE
- Bent u in het bezit van een GIW-certificaat en staat het op uw naam?
Zo ja, certificaat graag bijvoegen.
- JA / NEE
- 13. Terug te vorderen subsidies**
Zijn er in het verleden subsidies of premies verstrekt die bij verkoop van het pand voor een deel kunnen worden teruggevorderd?
(Denk aan subsidies voor onderhoud, verbouwing, isolatie, verkoop van huurwoning e.d. Deze gelden vooral bij monumentenpanden en bijv. de particuliere woningbouwverbetering.)
- JA / NEE
- 14. Particuliere Woningverbetering**
Is het u bekend dat het pand mogelijk wordt aangewezen en/of in aanmerking komt voor particuliere stads- of woningverbetering?
Zo ja, is er ook een begroting/kostenraming bekend van de totale kosten en evt. subsidies?
Bent u ook schriftelijk akkoord gegaan met de uitvoering van de werkzaamheden?
Heeft u ook gebruik gemaakt van een lening om deze werkzaamheden te bekostigen?
Zo ja, bij welke bank?
Wanneer beginnen de werkzaamheden?
- JA / NEE
JA / NEE
JA / NEE
JA / NEE
- 15. Aanschrijvingen**
Zijn u door de overheid of nutsbedrijven verbeteringen of herstellingen voorgeschreven of aangekondigd die nog niet, niet volledig of niet naar behoren zijn uitgevoerd?
Zo ja, graag de aanschrijving/voorgeschreven herstellingen in kopie bijvoegen.
- JA / NEE
- 16. Onbewoonbaarverklaring**
Is het pand onbewoonbaar verklaard of in het verleden onbewoonbaar verklaard geweest?
- JA / NEE
- 17. Monumenten, beschermd stads- of dorpsgezicht**
Is u bekend of er een aanvraag loopt voor of een besluit is genomen tot aanwijzing van uw pand als beschermd monument/beschermd stads- of dorpsgezicht/gemeentelijk monument/beeldebepalend pand?
- JA / NEE
- 18. Verbouwingen**
Is er een verbouwing uitgevoerd waarvoor formeel toestemming nodig was van de gemeente (bouwvergunning)?
Zo ja, welke? *washok/ zwembad/ veranda*
Zo ja, heeft de gemeente toestemming gegeven?
Zo nee, waarom niet?
- JA / NEE
JA / NEE
- 19. Gebruik**
Hoe gebruikt u het huis nu (bijv. woning, praktijk, winkel, opslag)?..... *woning*
Is dat gebruik volgens u en/of de gemeente toegestaan?
Wat is thans, zoals het bij de gemeente vermeld staat, de bestemming van het appartement/perceel?
.....
- JA / NEE
- 20. Omzetbelasting**
Is er bij verkoop sprake van een omzetbelastingheffing (bijv. omdat het voormalig bedrijfsonroerend goed is of een woonhuis met praktijkgedeelte of, omdat u pas ingrijpend hebt verbouwd)?
- JA / NEE

21. Gebreken, bezwaren/Staat van de woning

- Zijn u gebreken of bezwaren bekend van de technische installaties? JA / NEE
(Denk hierbij aan de leidingen voor gas, water en elektra, geiser, cv, mechanische ventilatie, apparatuur, zonneschermen, kachels, thermostaat, etc.)
Zo ja, welke?
- Is er bij dubbele beglazing sprake van 'lekke' ruiten (let op condensvorming tussen het glas)? ~~JA~~ / NEE
Zo ja, waar?
- Zijn er radiatoren/vertrekken die niet warm worden? JA / NEE
Zo ja, welke?
- Zijn er radiatoren of (water-)leidingen die lekken of hebben gelect? ~~JA~~ / NEE
Zo ja, welke?
- Is er voor zover u bekend sprake van chloridenschade/roestvorming (betonrot)? ~~JA~~ / NEE
(Betonrot komt o.a. voor in kruipruimtes van woningen gebouwd in de periode van 1965 t/m 1980 die voorzien zijn van betonnen vloerelementen van o.a. het merk Kwaaitaal of Manta. Ook andere betonelementen, bijv. balkons kunnen aangetast zijn.)
- Is het pand voor zover u bekend aangetast door houtworm, boktor, ander ongedierte, zwammen of andere schimmels? JA / NEE
Zo ja, door
- Zijn er beschadigingen aan wastafels, douche, bad, toilet(ten), gootstenen, kranen, etc.? ~~JA~~ / NEE
Zo ja, waar?
- Is er sprake (geweest) van gebreken aan de fundering? ~~JA~~ / NEE
Zo ja, welke?
- Zijn er gebreken (geweest) aan de riolering, zoals stankoverlast, breuken, lekkages, etc.? ~~JA~~ / NEE
Zo ja, welke en waar?
- Heeft u last van lekkages aan de daken (gehad)? ~~JA~~ / NEE
Zo ja, waar
- Heeft u het dak al eens (gedeeltelijk) laten vernieuwen/repareren? ~~JA~~ / NEE
Zo ja, waar en wanneer?
- Indien er sprake is van platte daken (dus ook van uitbouwen, garage, bergingen, etc.), hoe oud is/zijn het dak/de daken?
- Ligt er onder de huidige vloerbedekking/laminaatvloer/tegelvloer/parketvloer een andere vloer? JA / ~~NEE~~
Zo ja, waar en wat voor vloer? parket onder de parket in woonkamer
- Functioneren alle scharnieren en sloten naar behoren? JA / NEE
Zo nee, welke niet?
- Zijn van alle sloten sleutels aanwezig? JA / ~~NEE~~
Zo nee, van welke niet?
- Zijn er isolerende voorzieningen in het pand aangebracht? JA / NEE
Zo ja, welke (bijv. dubbel glas, dak-, spouwmuur- of vloerisolatie)?
dubbel glas
- Is de elektrische installatie door u of de vorige eigenaar vernieuwd? JA / NEE
Zo ja, wanneer en waar? ... 1975
- Geheel/gedeeltelijk/alle groepen/bedrading
- Wanneer is de buitenzijde voor het laatst geschilderd? 2021

- Wanneer is/zijn voor het laatst het open haardkanaal/rookafvoeren geveegd?
- Is uw woning aangesloten op het gemeenteriool? JA / NEE
Zo nee, welk systeem is dan van toepassing? **PVC**
- Lopen de afvoeren goed door van de wastafels, douche, bad, toilet(ten), etc.? JA / NEE
Zo nee, welke niet?
- Is er voor zover u bekend een septictank in het perceel aanwezig? JA / NEE
Zo ja, is deze nog in gebruik? JA / NEE
- Zijn er aan uw huis andere gebreken of bezwaren bekend die van doorslaggevend belang kunnen zijn voor een koper bij het nemen van een koopbeslissing? JA / NEE
(Denk bijv. aan verzakkingen, lekkages, etc.)
Zo ja, welke?
- Als in het verleden maatregelen zijn getroffen tegen een of meer van in deze vraag genoemde gebreken, dan graag aangeven welke en evt. (garantie-)bewijzen bijvoegen.
- 22. Vloeren**
De vloer op de begane grond is van: beton/hout/anders, nl.
De verdiepingsvloer(en) is/zijn van: beton/hout/anders, nl.
Kwaliteit:
- 23. Verontreinigingen**
Is het u bekend of de bodem verontreinigd is of dat daar een sterke kans op bestaat? ~~JA~~ / NEE
Zo ja, waarom en kent u de evt. veroorzaker van de verontreiniging? JA / NEE
- Heeft de gemeente of de provincie u een onderzoeks- of saneringsbevel opgelegd? JA / NEE
- Is of was er een olietank in de grond aanwezig? ~~JA~~ / NEE
Zo ja, is deze geleeagd/geschoond/verwijderd? ~~JA~~ / NEE
Graag stukken bijvoegen waar e.e.a. uit blijkt (KIWA-certificaat).
- Is de gevel ooit gereinigd/geïmpregneerd? JA / NEE
Zo ja, volgens welke methode? Droog (met grit)/nat (chemisch met water nagespoeld)/anders, nl.
- Is/zijn er in het pand (en/of in de schuur) eternietplaten of asbesthoudend materiaal aangebracht? JA / NEE
(Eternietplaten zijn harde platen, ongeveer een halve centimeter dik, grijskleurig indien ze ongeveer zijn.)
Blijft er in het pand 'zeil' achter, al of niet vastgelijmd, dat is aangeschaft tussen 1960 en 1982? JA / NEE
- 24. Bouwtechnische keuring**
Is er een bouwtechnisch rapport van uw huis? JA / NEE
Zo ja, graag een kopie bijvoegen.
- Is er een Energie Prestatie Certificaat of een Energie Prestatie Advies aanwezig? JA / NEE
Zo ja, welke?
- Zo nee, zorgt u voor de aanwezigheid ervan? JA / NEE
- 25. Huur, lease**
Zijn er bepaalde zaken in uw woning gehuurd of geleased (bijv. boiler/geiser/Cv-ketel/keuken/kunststof kozijnen)? JA / NEE
Zo ja, welke?
- Kan dit contract evt. door de koper(s) overgenomen worden? ~~JA~~ / NEE

VRAGENLIJST
voor de verkoop van een onroerende zaak

26. Gemeente- en waterschapsbelastingen

Hoeveel betaalde u voor de laatste aanslagen?
 Onroerend zaakbelasting – Zakelijk recht (eigenaar) € betreft het belastingjaar
 Waterschapslasten € betreft het belastingjaar
 Verontreinigingsheffing/rioolrecht € betreft het belastingjaar
 De WOZ-waarde van de woning € betreft het belastingjaar

27. Energienota

Bij welk nutsbedrijf neemt u energie af?
 Welk voorschotbedrag betaalt u maandelijks aan het nutsbedrijf? €
 Dit bedrag heeft betrekking op water/elektriciteit/gas/kabelantenne/.....

28. Achterstallige betalingen

Heeft u alle gemeentelijke belastingen die u verschuldigd bent al betaald? JA / NEE
 Heeft u, indien van toepassing, alle erfpachtcanon betaald? JA / NEE

29. Oplevering

De vermoedelijke en/of door u gewenste opleverdatum zal zijn: 31 okt 2023

30. Nadere informatie

(Bijv. overige zaken die de koper naar uw mening moet weten)

.....

31. Boedel bij overlijden

Is één van de eigenaren, nadat het pand destijds is gekocht, overleden? JA / NEE
 Zo ja, zijn er minderjarige kinderen? JA / NEE
 Welke notaris behandelt/behandelde de nalatenschap (naam, adres en telefoonnummer)?

32. Boedel bij echtscheiding

Is er sprake van een echtscheiding, nadat het pand destijds is gekocht? JA / NEE
 Zo ja, op welke grond kunt u over het pand beschikken.....
 (bijv. mondelinge afspraak, schriftelijke afspraak, convenant, notariële akte, regeling tussen advocaten, etc.)?

33. Gehuwd

Bent gehuwd of geregistreerd partner? JA / NEE
 Wordt het te verkopen pand door u beiden bewoond? JA / NEE
 Zo ja, heeft u toestemming van uw echtgeno(o)t(e)/partner om het pand te verkopen? JA / NEE

34. Samenwonend

Bent u ongehuwd samenwonend? JA / NEE
 Bestaat er tussen u en uw partner een samenlevingscontract waarin bepalingen zijn opgenomen over de verkoop of bewoning van het pand? JA / NEE

Locatie op de kaart

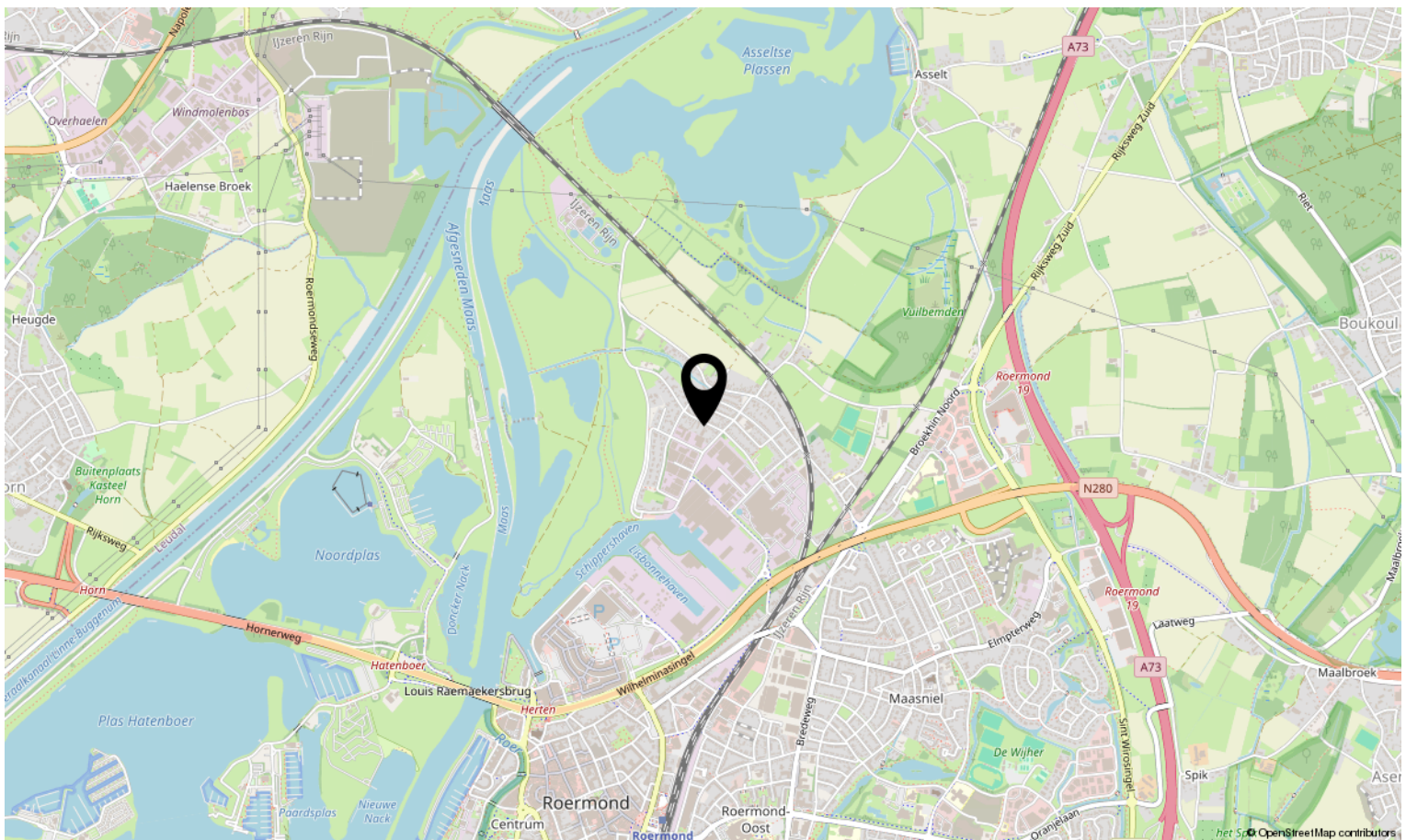
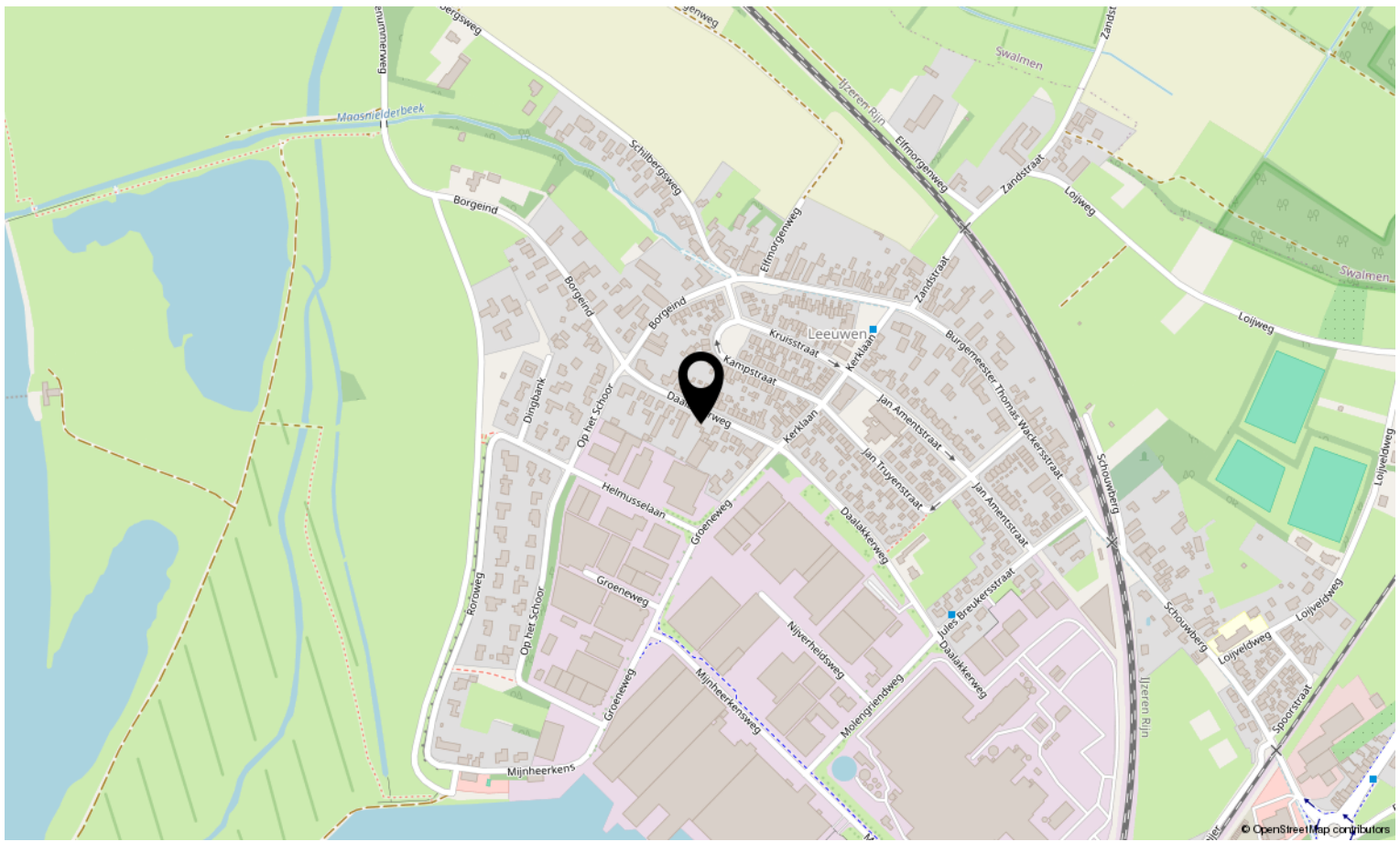

Bekijk deze woning online!

daalakkerweg12.nl

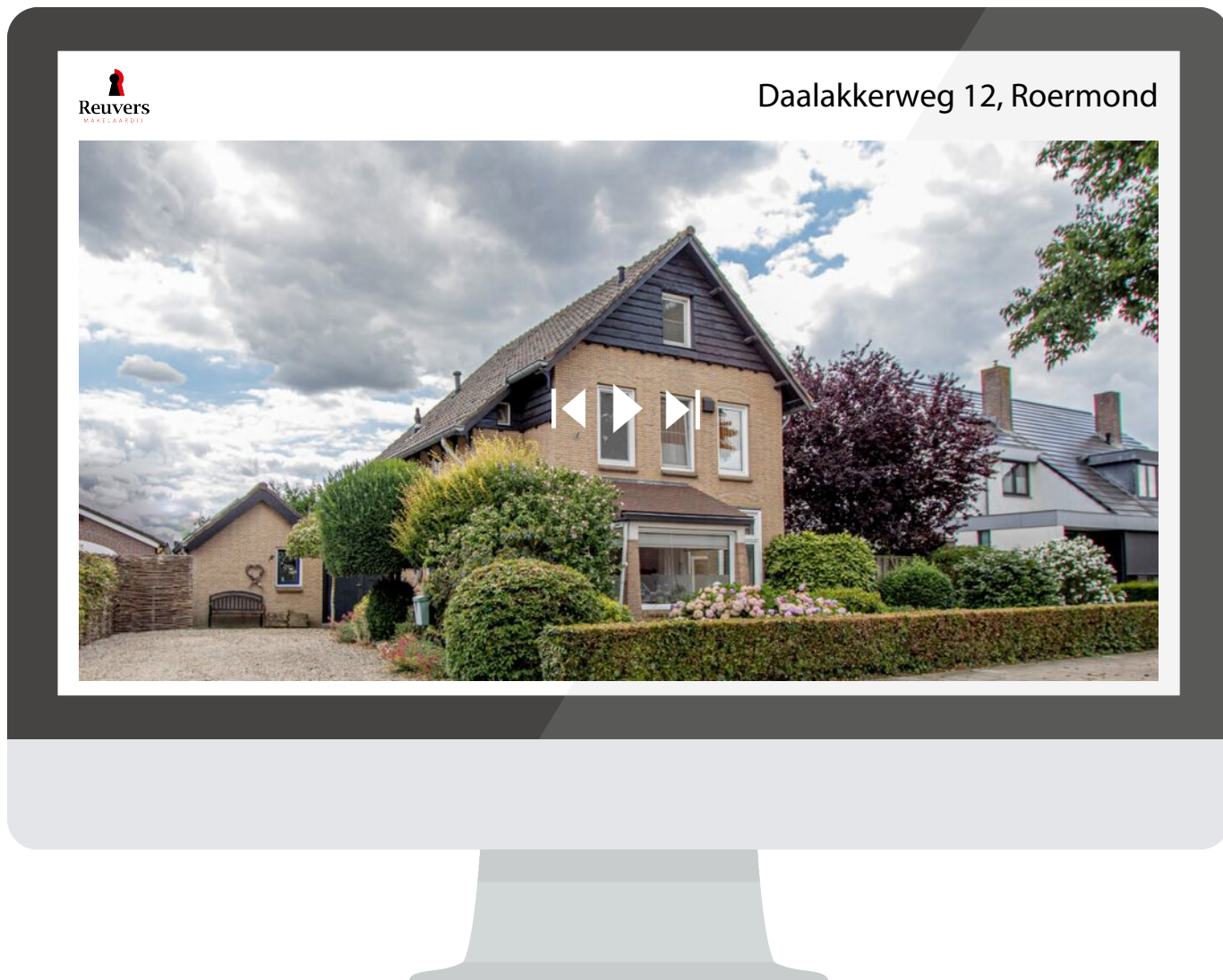

**Scan deze code en bekijk de woning
op je mobiel!**



Interesse in deze woning?

Neem contact op met ons kantoor.

Reuvers Makelaardij B.V.

Dorpstraat 15, Heythuysen
+31475202005 | info@reuversmakelaardij.nl
reuversmakelaardij.nl



Reuvers
MAKELAARDIJ

Reuvers **M**akelaardij is een jong en dynamisch makelaarskantoor gevestigd in Heythuysen (gemeente Leudal) en actief in regio Midden Limburg. Met ruim 15 jaar werkervaring binnen de makelaarsbranche en ruim 630 verkoop- en verhuurtransacties kunnen wij voor u het verschil maken. Wij verzorgen tevens gevalideerde taxatierapporten (NWWI), energielabels en werken samen met onafhankelijk financiële adviseurs die u voorzien van een maatwerkadvies.

Ons kantoor typeert zich met de volgende sleutelwoorden; integriteit, loyaliteit, enthousiast, vakkundig, structurerend met een hoogst persoonlijk tintje en een gezonde dosis humor.

Wij zijn *uw sleutel tot succes.*

Samen succesvol!

Samen met u een route uitstippelen vanaf oriëntatie – inventarisatie (woon)wensen – financieel onderzoek – waarde aan uw onroerend goed toekennen – tot het ver-/ en aankopen van een eventueel nieuwe woning – tot aan de notariële afronding toe en het bijbehorende after sales traject. Bij ons bent u op het juiste adres, uw belang staat hierin centraal.

Waar u bij grote kantoren een nummer bent heeft u bij ons maar één aanspreekpunt. De makelaar kent u en uw situatie en kan perfect hierop anticiperen. Ook in deze verhitte woningmarkt waarbij de vraag groter is dan het aanbod weten wij (buiten)kansen voor u te benutten.

Niets is ons teveel en wilt u persoonlijk kennis maken bel 0475-202005 en onze makelaar komt naar u thuis!



Kantoorgegevens

Dorpstraat 15
6093 EA HEYTHUYSEN

info@reuversmakelaardij.nl

www.reuversmakelaardij.nl

www.facebook.com/reuversmakelaardij

Uw sleutel tot succes!